

ΔΙΑΔΡΟΜΗ ΕΓΚΛΗΜΑΤΟΣ
ΣΤΟ Ο.Τ. 173 ΤΟΥ ΔΗΜΟΥ ΒΟΥΛΑΣ

Κλίμακα 1:500

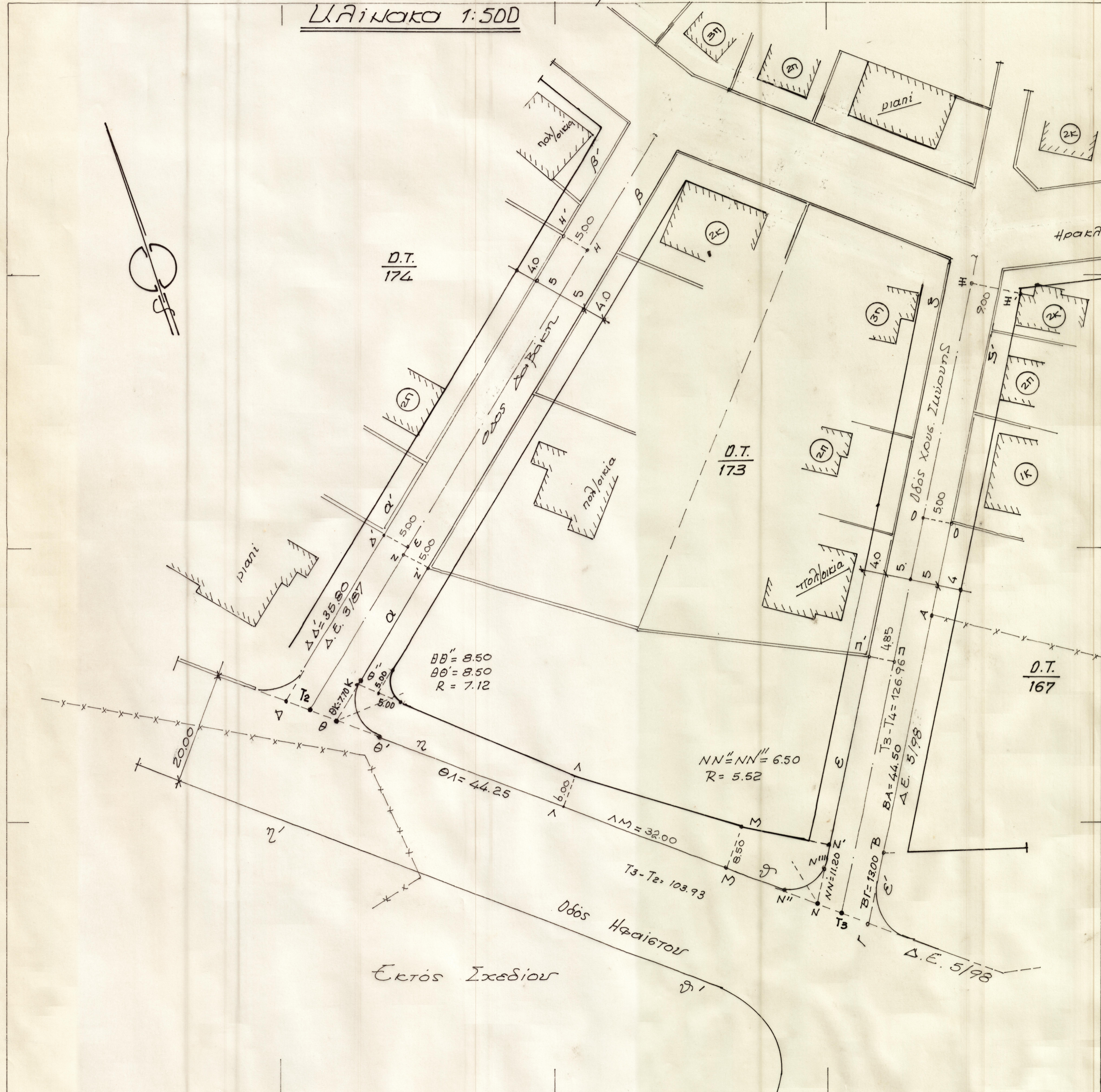

Υπόμνημα

Οι Π.Γ και Ο.Γ. τέθηκαν σύμφωνα με τα από 8/11/79 φεκ 634^α και το από 29/12/61 φεκ 151^α/61 δ/τα Ρυμοτομίας.

Οι Π.Γ. αβ και αβ' σύμφωνα με το Δ.Ε. με αρ 3/87

Οι Π.Γ. εδ και εδ' σύμφωνα με το από 5/98 Δ. Εφαρμογής.

Η Π.Γ. ηδ τίθεται επί του άξονα Τε.Τε. Ελήφθησαν Τε σύμφωνα με το 5/98 Δ. Εφαρμογής και ΔΔ=3580μ. σύμφωνα με το νη αρ. 3/87 Δ. Εφαρμογής.

Για την Ο.Γ. ΚΑΜΝ' ελήφθησαν θκ=7.70, λμ=6.00μ, μμ=8.50, νν=11.20, θλ=44.25 και λμ=32.00 μ.

Λοιπά στοιχεία ως και τα καμπύλα τμήματα επί του διαγράμματος.

Βούλα..... 1999
 Ο ΕΛΕΓΧΟΣ ΣΥΝΤΑΞΕΙΣ
 ΤΙΣ Π.Γ Σ Ο.Γ.

Βούλα..... 1999
 ΕΞΕΡΧΗΘΗΚΕ
 Ο ΠΡΟΪΣΤΑΜΕΝΟΣ Τ.Υ.

ΑΘΗΝΑ ΙΑΝΟΥΑΡΙΟΣ 1999
 Ο ΣΥΝΤΑΞΑΣ